

Clinica Luganese
Moncucco



Progetto sociale

Progetto per l'inserimento professionale

La Clinica, il contesto



- Clinica No Profit
- Per la **fondazione Praxedis** è importante poter dare un futuro allo spirito cristiano che ha fin dalla sua costituzione ha caratterizzato l'agire della Clinica Luganese Moncucco
- L'interesse della **fondazione FAI** è trovare ulteriori possibilità di sviluppare i propri scopi statutari, tra i quali la messa a disposizione delle popolazioni meno fortunate di servizi sanitari di base.

Emergenza Migranti
nel Mediterraneo

**Messaggio
di Papa Francesco**
«Costruiamo Ponti e
non Muri»

2018
**Inizio PAI
nazionale**
per
rifugiati

2021
**Progetto
sociale**
Rifugiati
(permesso B e F)
Giovani
Ticinesi



2016
Clinica Luganese
Progetto
Integrati per
rifugiati
(permessi B e F)
PAI e Apprendistato
Autofinanziato

2020
FSA 1/2/3
PAI 1/2/3
Cantonale
Ticinesi
18/25 in
assistenza

PAI : Pre Apprendistato di Integrazione
FSA: Formazione Settoriale Accompagnata

Obiettivi del Progetto Sociale - PAI



- **garantire un inserimento nel mondo del lavoro** di persone provenienti dalla migrazione forzata che hanno una prospettiva a medio e lungo termine di restare nel nostro paese (Permesso F –B)
- **permettere a queste persone** che soggiornano in Svizzera ed ai loro familiari di **acquisire un'indipendenza** che è spesso e volentieri la chiave principale dell'integrazione nella società

Obiettivi del Progetto Sociale - FSA



- **favorire l'inserimento** nel mondo del lavoro giovani (tra i 18 ed i 25 anni) a carico dell'assistenza
- **recuperare delle competenze sociali e relazionali** indispensabili per poter accedere ad una formazione ed ottenere una qualifica professionale.



Partner

- Dipartimento della sanità e della socialità e la sua Divisione dell'azione sociale e delle famiglie (USSI);
- Dipartimento dell'educazione, della cultura e dello sport e la sua Divisione della formazione professionale.
- Associazioni che sul territorio cantonale si occupano di accoglienza dei migranti :
 - Servizio rifugiati di Soccorso Operario Svizzero, sezione Ticino,
 - Croce Rossa Ticino e il suo Settore richiedenti l'asilo.



Team Progetto Sociale

Monica Di Bacco – CR Formazione e coordinatrice

Silvia Bello Molteni – Docente e Educatrice

Marco Torri – Educatore

Jessica Zaccheo – Formatrice

Chiara Perego – Formatrice

Alessandro Castronovo - Formatore

Céline Apollonio – Collaboratrice Amministrativa

Il progetto sociale - oggi

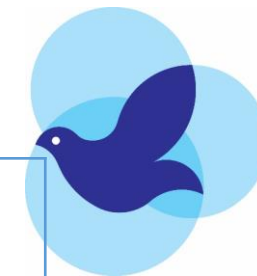

	Pre apprendistato	Apprendistato	Inserimento
Rifugiati 6 candidati/anno	PAI - 1 anno: <ol style="list-style-type: none"> Scuola Interna (Lingua – Linguaggio professionale – cultura generale) Esame linguistico nazionale FIDE (B1;B2) Stage pratico ACSS – valutazione attitudinale (clinica e/o esterno) 	PAI 2 Formazione in apprendistato per ACCS (clinica e/o esterno)	PAI 3 <ol style="list-style-type: none"> Assunzione Accompagnamento nella ricerca di occupazione (6 mesi)
FSA 6 candidati/anno	FSA 1 (6 mesi/ 9 mesi) <ol style="list-style-type: none"> Stage pratico ACSS – valutazione attitudinale Scuola Interna (Linguaggio professionale – metodo di studio – gestione relazione sociale) 	FSA 2 Formazione in apprendistato per ACCS (clinica e/o esterno)	FSA 3 <ol style="list-style-type: none"> Assunzione Accompagnamento nella ricerca di occupazione (6 mesi)
TEAM Progetto Sociale	<ol style="list-style-type: none"> Docente scuola interna Formatore Educatore 	<ol style="list-style-type: none"> Formatore Educatore 	<ol style="list-style-type: none"> Educatore



Partecipare: perché?

- Gli assistenti di cura formati internamente, dopo aver seguito un anno di pre - apprendistato, si sono rivelati affidabili e motivati.
- L'anno di introduzione con una formazione mirata al recupero di competenze di base e un accompagnamento socioeducativo rappresenta un valore aggiunto che questo progetto può offrire, assieme ad un sostegno mirato e personalizzato durante il tirocinio.
- Partecipare al progetto mettendo a disposizione un posto (o più) di stage ed in seguito di apprendistato, significa contribuire alla riqualifica ed all'integrazione di giovani uomini e donne che, per motivi diversi, rischiano di restare a carico dei servizi pubblici.
- Aumenta anche le possibilità di poter contare su personale qualificato (addetti alle cure sociosanitarie o operatori sociosanitari) conosciuto, motivato e formato in una struttura che conosce e nella quale si identifica.